

VERBALE CONSIGLIO DI AMMINISTRAZIONE

Il giorno venti del mese di gennaio dell'anno duemilaundici alle ore 18:30 si è riunito, presso la sede sita in Massa Lubrense alla Via Severo Caputo n° 14, il Consiglio di Amministrazione della S.T.U. Massalubrense S.p.A. unipersonale, composto dai Sigg.:

Mazzola Liberato Presidente;

Pasquale Castellano Componente;

Giulio Aversa Componente;

Sono presenti per il Collegio Sindacale: - il Dott. Vincenzo Sorrentino, sindaco Presidente, e la Rag. Gargiulo Maria Rosaria sindaco, per discutere il seguente ordine del giorno:

- Approvazione verbale seduta precedente;
- Approvazione graduatoria definitiva avviso pubblico di assegnazione lotti area PIP di Schiazzano;
- Impianto sportivo per lo sport ed il tempo libero in località S.Agata, approvazione perizia di variante e suppletiva;
- Varie ed eventuali;

Il Presidente verificata la validità della convocazione, presiede la presente assemblea e chiama il consigliere Aversa Giulio a fungere da segretario.

Il Presidente dà lettura del verbale della seduta precedente e chiede ai consiglieri se ci sono osservazioni in merito; nessuno muove eccezioni, posto ai voti, si approva detto verbale.

In riferimento al secondo punto all'odg., alla presenza di tutte le ditte assegnatarie e dell'Arch. Luigi Mollo si procede alla illustrazione del progetto preliminare con le allegate schede descrittive di ogni singolo lotto. Dopo la dimostrazione, preso atto che le soluzioni adottate risultano conformi alle esigenze ed alle aspettative degli assegnatari, si procede alla sottoscrizione da parte dei legali rapp.ti del progetto preliminare e delle



singole schede dei lotti, per accettazione e conferma, documento che viene allegato al presente verbale. di C.d.A., preso atto di quanto sopra espresso.



DELIBERA

a) di approvare la graduatoria definitiva con la seguente assegnazione :

- 1) Ditta F.lli Maresca lotti numero uno, due e tre/a;
- 2) Ditta Verde Antonino lotti numero tre/b e quattro;
- 3) Ditta Cacace Giuseppe lotti numero cinque e sei;
- 4) Ditta Superstar Gargiulo Giuseppe lotto numero sette;
- 5) Ditta Quantum Sat Est Snc lotto numero otto;

b) di pubblicare il presente verbale presso l'albo pretorio del Comune di Massa Lubrense.

In riferimento al terzo punto all'ordine del giorno il Presidente riferisce che i tecnici incaricati Ing. Casinelli e Geom. Gargiulo in qualità di direttori dei lavori hanno redatto perizia di variante e suppletiva in quanto si sono resi necessari ulteriori lavori per un complessivo di euro 10.250,45 sull'importo contrattuale, sentito il parere del responsabile del procedimento Arch. Casa Gaetano, constatato che è stato firmato l'atto di sottomissione e verbale di concordamento nuovi prezzi senza alcuna riserva, visto che la perizia di cui sopra è composta dai seguenti elaborati:

1) relazione, 2) planimetria generale dei sottoservizi, 3) computo metrico estimativo, 4) atto di sottomissione e verbale di concordamento nuovi prezzi, 5) quadro economico riepilogativo, il C.d.A. preso atto di quanto sopra:

DELIBERA

di approvare la perizia di variante e suppletiva sopradescritta.

Null'altro essendovi da deliberare, il Presidente dichiara sciolta la seduta alle ore 20,30 iniziata alle ore 18,30.

Il Segretario

Il Presidente

Architettura
20/01/2011

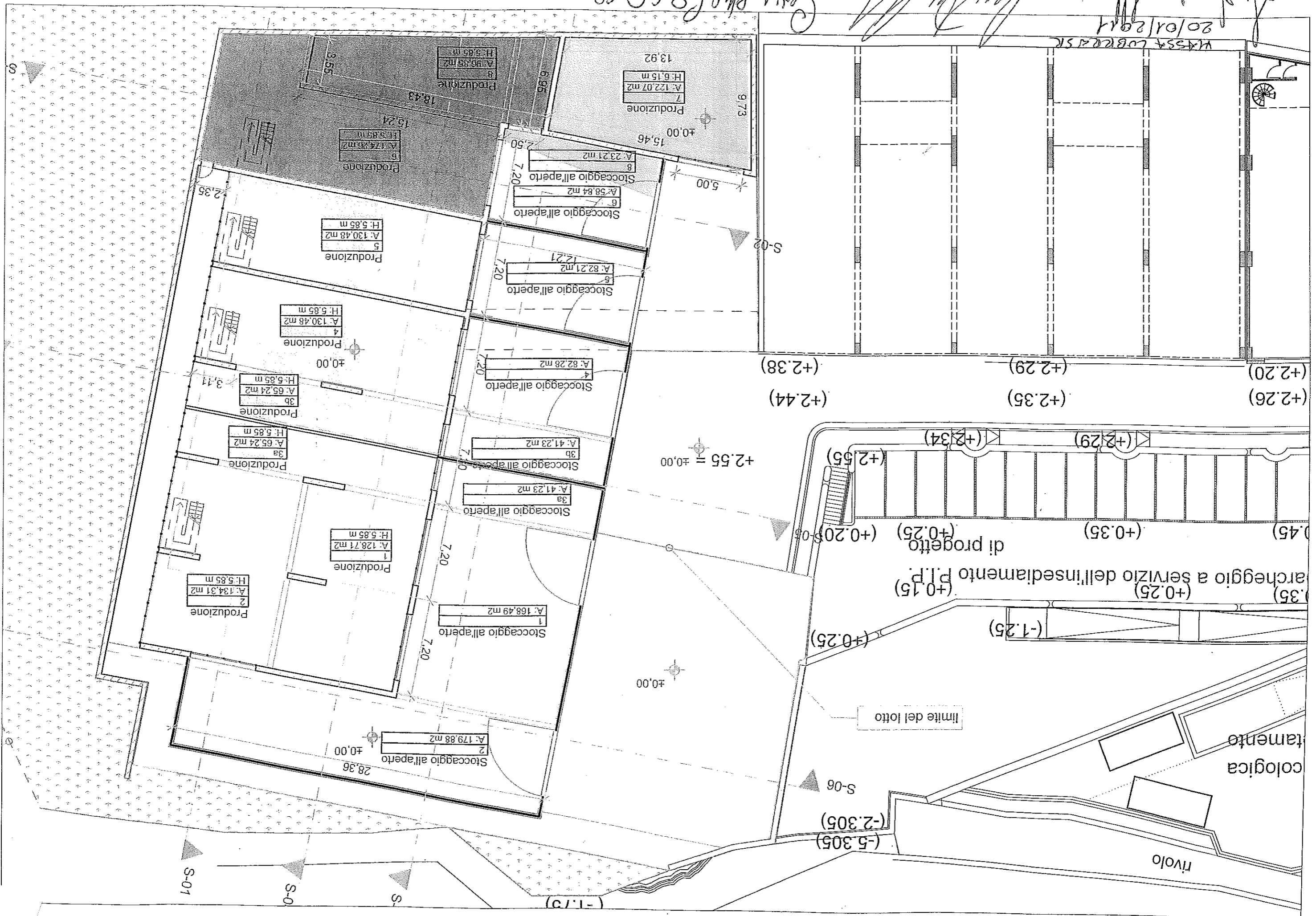

S-01 S-02 S-06

limite del lotto
rivolo
tamento

di progetto
P.I.P.
archeggio a servizio dell'insediamento P.I.P.

MASSA CORRADI SR

Autentico Messore
20/01/2011
Garrett Coce

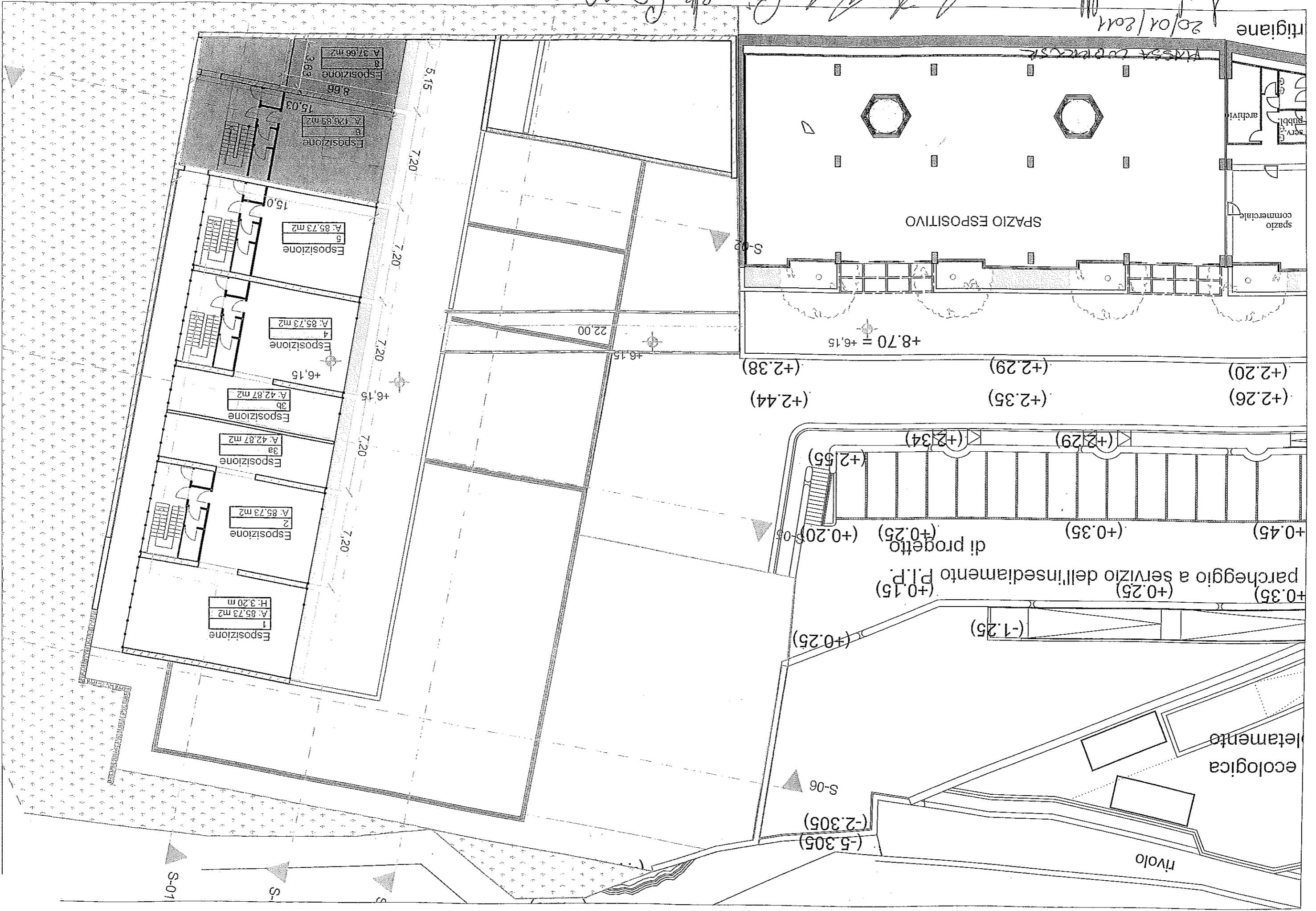

trigiane

spazio commerciale
serv. pubbl.
archivi

SPAZIO ESPOSITIVO

ecologica
metamento

rivolo

S-01

S-

(-5,305)
(-2,305)

S-06

di progetto
parcheggio a servizio dell'insediamento P.I.P.
(+0,15)
(+0,25)
(+0,35)
(+0,45)

(+2,26)
(+2,35)
(+2,44)
(+2,29)
(+2,38)

+8,70 = +6,15

22,00

+6,15

7,20

7,20

7,20

7,20

7,20

5,15

8,66

15,03

A: 37,68 m²

B

A: 120,69 m²

B

A: 85,73 m²

B

A: 85,73 m²

B

A: 42,87 m²

B

A: 42,87 m²

B

A: 85,73 m²

B

A: 85,73 m²

B

A: 42,87 m²

B

A: 42,87 m²

B

A: 85,73 m²

B

A: 85,73 m²

B

A: 37,68 m²

B

A: 37,68 m²

B

MASSA LUPATICA

S-02

(+2,55)
(+2,34)
(+2,29)

(+0,25)

(-2,305)

(-5,305)

